



PARROCCHIE MA.GU.SS.

VOLONTARI IN ORATORIO

*Ci vuole un intero villaggio per
educare un bambino*

An aerial photograph of a town with many buildings and red-tiled roofs. A large yellow circle is overlaid in the center, containing text. The text is in Italian and provides statistics about children in an oratory.

*I numeri dell'oratorio
di quest'anno*

CIRCA 240 BAMBINI

*dalla seconda elementare
alla terza media*

An aerial photograph of a town with many buildings and red-tiled roofs. A large, semi-transparent yellow circle is centered over the image, containing text. The text is in Italian and describes the number of animators for an oratory this year.

*I numeri dell'oratorio
di quest'anno*

CIRCA 70 ANIMATORI

*dalla
prima alla quarta superiore*

An aerial photograph of a town with many buildings and red-tiled roofs. A large yellow circle is superimposed in the center of the image, containing text.

*I numeri dell'oratorio
di quest'anno*

**CIRCA 130
VOLONTARI**

*da chi si occupa delle pulizie
agli adulti responsabili*

An aerial photograph of a town with numerous buildings featuring red-tiled roofs. A large, semi-transparent yellow circle is centered over the image, containing text. The background shows a dense residential area with some taller buildings and greenery in the distance under a clear sky.

Divisi in

13 GRUPPI

*tra Malnate,
Gurone e San Salvatore*



**COME
SARANNO
DIVISI I
GRUPPI?**

*Ci saranno:
7 gruppi che ruoteranno attorno
a Malnate e San Salvatore
e 6 attorno a Gurone*



COSA AVRÀ A DISPOSIZIONE OGNI GRUPPO?

**UNO
SPAZIO
ESTERNO**

Da usare il più
possibile

**UNO
SPAZIO
INTERNO**

Da usare in caso
di pioggia

**UN
SERVIZIO
IGENICO**

In modo da tenere i
gruppi completamente
separati



**COME
SARANNO
DIVISI I
GRUPPI A
MALNATE?**

I Gruppi che ruoteranno attorno agli oratori di Malnate e San Salvatore fanno:

- 5 in oratorio a Malnate*
 - 1 al camping la famiglia*
 - 1 all'oratorio di San Salvatore*
- 



NELL'ORATORIO DI MALNATE I GRUPPI CHE SPAZI USERANNO?

- 1. Parte davanti oratorio femminile e campo in cemento + sala don Bosetti + bagno sala don Bosetti*
 - 2. Parte dietro femminile + salone femminile + bagni femminile*
 - 3. Campo da basket + palestra e bagni palestra*
 - 4. Campo da calcio + salone maschile e bagno salone*
 - 5. Giardino casa nuova + un salone della casa nuova + bagni caritas.*
- 



**COME
SARANNO
DIVISI I
GRUPPI A
GURONE?**

*I Gruppi che ruoteranno attorno
all'oratorio di Gurone saranno:*

- 4 in oratorio a Gurone*
 - 1 dagli alpini*
 - 1 a Santa Rita*
- 



NELL'ORATORIO DI GURONE I GRUPPI CHE SPAZI USERANNO?

- 1. Campetto parcheggio + salone + bagni salone*
 - 2. Prima parte del campo da calcio + bar vecchio + bagni al primo piano*
 - 3. Seconda parte del campo da calcio + salone nuovo + bagni salone nuovo*
 - 4. Terza parte del campo da calcio + capannone in legno + bagni esterni*
- 



**I GRUPPI RUOTERANNO
POI DI SETTIMANA IN
SETTIMANA SECONDO UN
PROGRAMMA CHE
STABILIREMO**

**AD ES. UN GRUPPO SARÀ LA PRIMA
SETTIMANA A SAN SALVATORE E LA
SECONDA IN ORATORIO A MALNATE**





LA ROTAZIONE DEI GRUPPI È FATTA SOSTANZIALMENTE PER TRE MOTIVI

- 1. GARANTIRE A CHI LA PRIMA SETTIMANA USUFRUISCE DI UNO SPAZIO PIÙ LIMITATO DI USARE NELLE ALTRE UNO SPAZIO PIÙ AMPIO E VICEVERSA.**
 - 2. PERMETTERE AI BAMBINI DI SENTIRSI PARTE DI QUALCOSA DI PIÙ GRANDE E STRUTTURATO (SI POTREBBERO PENSARE NEGLI ORATORI ANCHE GIOCHI CHE COINVOLGANO PIÙ GRUPPI CONTEMPORANEAMENTE SENZA CHE QUESTI ENTRINO IN CONTATTO TRA DI LORO).**
 - 3. PERMETTERE AGLI ANIMATORI DI INTERAGIRE TRA DI LORO (UN GRUPPETTO DI 3/4 ANIMATORI SEMPRE DA SOLO RISCHIEREBBE MOLTO PIÙ FACILMENTE DI PERDERE L'ENTUSIASMO).**
- 

COME SARÀ FORMATO UN GRUPPO?

**DA UN
ADULTO
RESPONSABILE**

Di cui poi
spiegheremo le
mansioni

**3/4
ANIMATORI**

Coordinati da un
seminarista

**TRA 15 E 20
BAMBINI**

suddivisi
in fasce d'età

MATERIALI A DISPOSIZIONE DI UN GRUPPO

REGISTRO

Da ritirare al mattino in segreteria (Gurone: segreteria parrocchiale e Malnate: bar maschile) e da riportare in segreteria alla sera.

Sul registro dovranno essere annotate tutte le presenze del gruppo e ci saranno a disposizione i numeri di telefono dei genitori dei ragazzi del gruppo.

CASSETTA PRONTO SOCCORSO

Con garze, acqua ossigenata, cerotti ecc...

Da usare per le emergenze lievi.

MATERIALE IGIENICO

Gel lavamani e alcol per pulire le superfici

**...E OVVIAMENTE
MATERIALI PER IL
GIOCO**

A hand with a watch and rings points to a location on a detailed road map. A camera and sunglasses are also visible on the map. The scene is partially obscured by a large yellow circular graphic on the right side of the image.

**COSA DEVE
FARE L'ADULTO
RESPONSABILE?**

MANSIONI DELL'ADULTO RESPONSABILE

1. *Controllare il rispetto delle regole sanitarie*

Cercare di ricordare le regole sanitarie vigenti ai ragazzi qualora questi le trasgredissero in maniera grave.

Quindi ricordare l'**uso della mascherina** quando non si mangia e non si sta praticando attività fisica, ricordare l'**uso del gel lavamani** e dei prodotti per pulire tavoli e sedie. Ricordare (nel limite del possibile) **il distanziamento.**

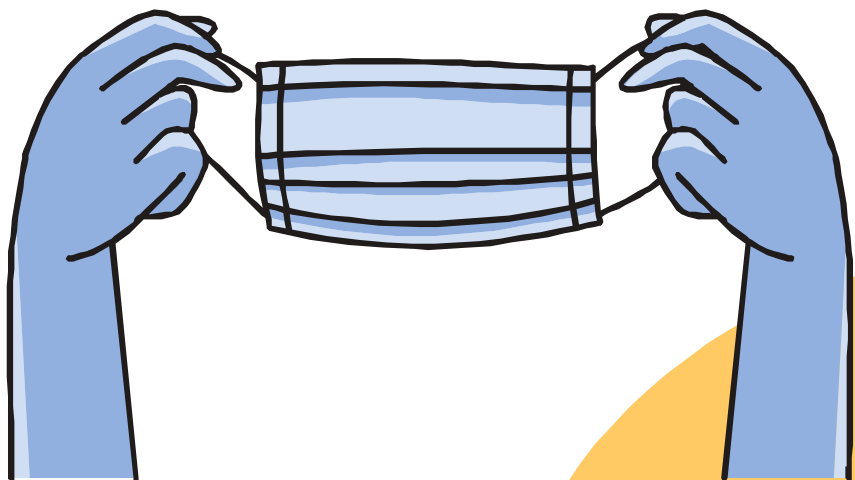

MANSIONI DELL'ADULTO RESPONSABILE



2. Tenere il registro dei presenti

Ogni gruppo avrà a disposizione un registro (un foglio A4) con i nomi e i cognomi dei ragazzi ; i numeri dei genitori e le allergie eventuali del ragazzo.

I registri saranno custoditi in segreteria; al mattino l'adulto referente lo va a prendere e lo compila. Alla sera sempre l'adulto referente lo riporta in segreteria.

MANSIONI DELL'ADULTO RESPONSABILE



3. *Prendere al mattino i buoni pasto e segnalare in segreteria quanti ragazzi e animatori si fermano a pranzo*

I ragazzi per fermarsi a pranzo dovranno consegnare al mattino il buono pasto comprato in precedenza.

L'adulto prima di iniziare le attività al mattino, facendosi aiutare dagli animatori, raccoglierà i buoni pasto li consegnerà in segreteria specificando il numero dei ragazzi che si fermano a pranzo (e eventuali allergie).

MANSIONI DELL'ADULTO RESPONSABILE

4. Al momento della merenda andare a prendere la merenda

Nel pomeriggio al momento della merenda
(ovvero finita la prima attività del pomeriggio)

l'adulto responsabile dovrà recarsi al bar e
recuperare (con una scatola messa a
disposizione) le merende da dare al suo
gruppo.

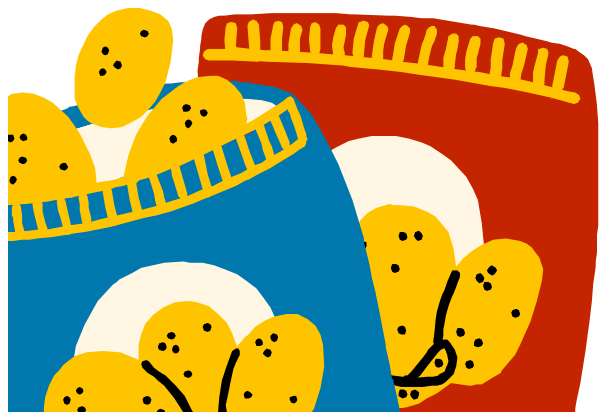

MANSIONI DELL'ADULTO RESPONSABILE



5. Agire in caso in cui un bambino stia male

Evitando il panico o inutili allarmismi in caso un bambino stia male interviene l'adulto responsabile.

Per le emergenze lievi ogni gruppo avrà a disposizione una cassetta del pronto-soccorso.

In caso in cui un bambino invece manifestasse sintomi riconducibili al covid bisognerà:

1. Isolare il soggetto in uno spazio appartato fornendoli una mascherina ffp2
2. Chiamare immediatamente i genitori

MANSIONI DELL'ADULTO RESPONSABILE

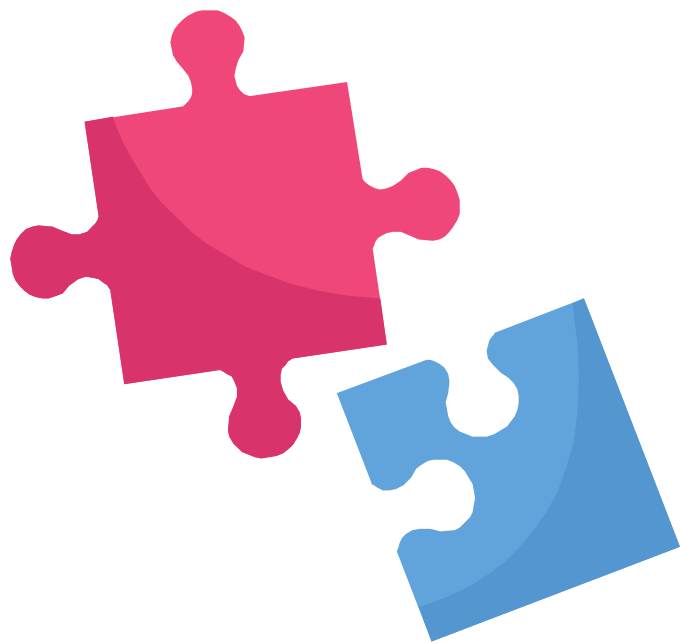

5. *ATTENZIONE* al rapporto con gli animatori

Bisognerà prestare molta attenzione al rapporto adulto responsabile e animatori. Salvo nel caso in cui gli animatori stiano commettendo un'azione estremamente stupida evitare di riprendere direttamente e immediatamente gli animatori.

Chiamare piuttosto il seminarista o il don o parlare in seguito con loro di cosa successo.

OBBIETTIVO: MANTENERE UN CLIMA SERENO TRA ANIMATORI E ADULTI PER MANTENERE UN CLIMA SERENO PER E TRA I BAMBINI!

COSA FARE IN CASO DI UN BAMBINO CON FEBBRE?

- 1. Misurare la febbre*
- 2. Isolarlo in uno spazio apposito*
- 3. Fornirgli una mascherina ffp2 data dall'oratorio*
- 4. Allertare subito i genitori in modo che possano venire a prenderlo*
- 5. Sarà compito poi dei genitori fare tutte le verifiche opportune*



E IN CASO CI FOSSE UN POSITIVO?

- 1. Si provvederà ad avvisare ATS che probabilmente metterà in isolamento tutto il gruppetto dei bambini*
- 2. L'adulto andrebbe anche lui in isolamento? Probabilmente dipenderà dalle circostanze nelle quali è entrato in contatto col ragazzino risultato positivo.*
- 3. N.B: essere vaccinati al momento non esula dal mettersi in isolamento qualora fosse richiesto*

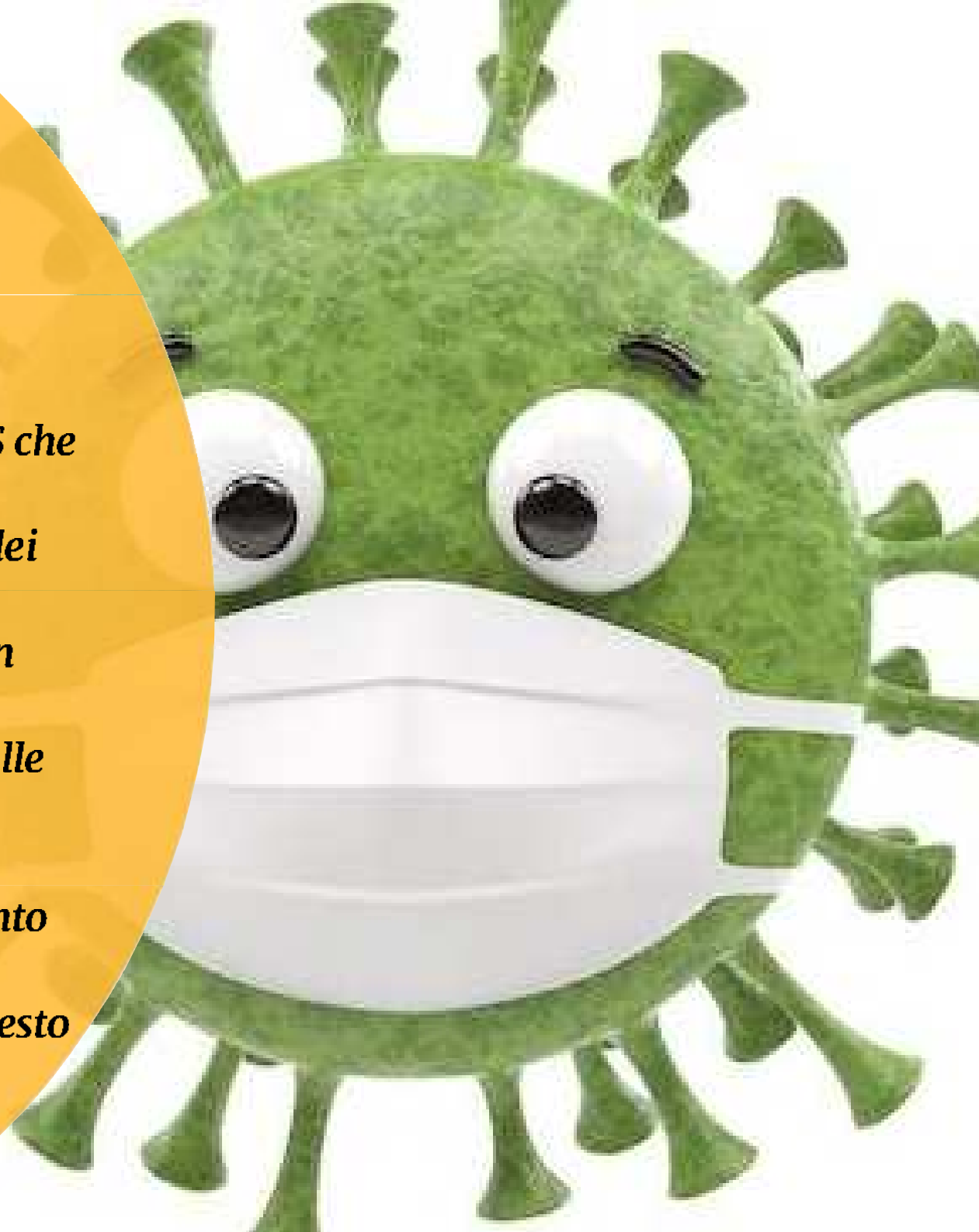

A hand is holding an open road map in a car. The map shows a network of roads and geographical features. In the foreground, a yellow circular overlay contains the text 'MODULI PER GLI ADULTI RESPONSABILI'. Below this, in a smaller font, is the text 'DA TENERE UNO E DA FIRMARE E RICONSEGNARE L'ALTRO'. The car's dashboard is visible on the left, showing a temperature display of 14°C and a radio display with 'FAV 1'.

MODULI PER GLI ADULTI RESPONSABILI

DA TENERE UNO E DA FIRMARE E RICONSEGNARE L'ALTRO



Rules

**1. REGOLAMENTO
COVID**
DA TENERE A PORTATA DI MANO
*REGOLAMENTO SULLE MISURE
ANTI CONTAGIO*

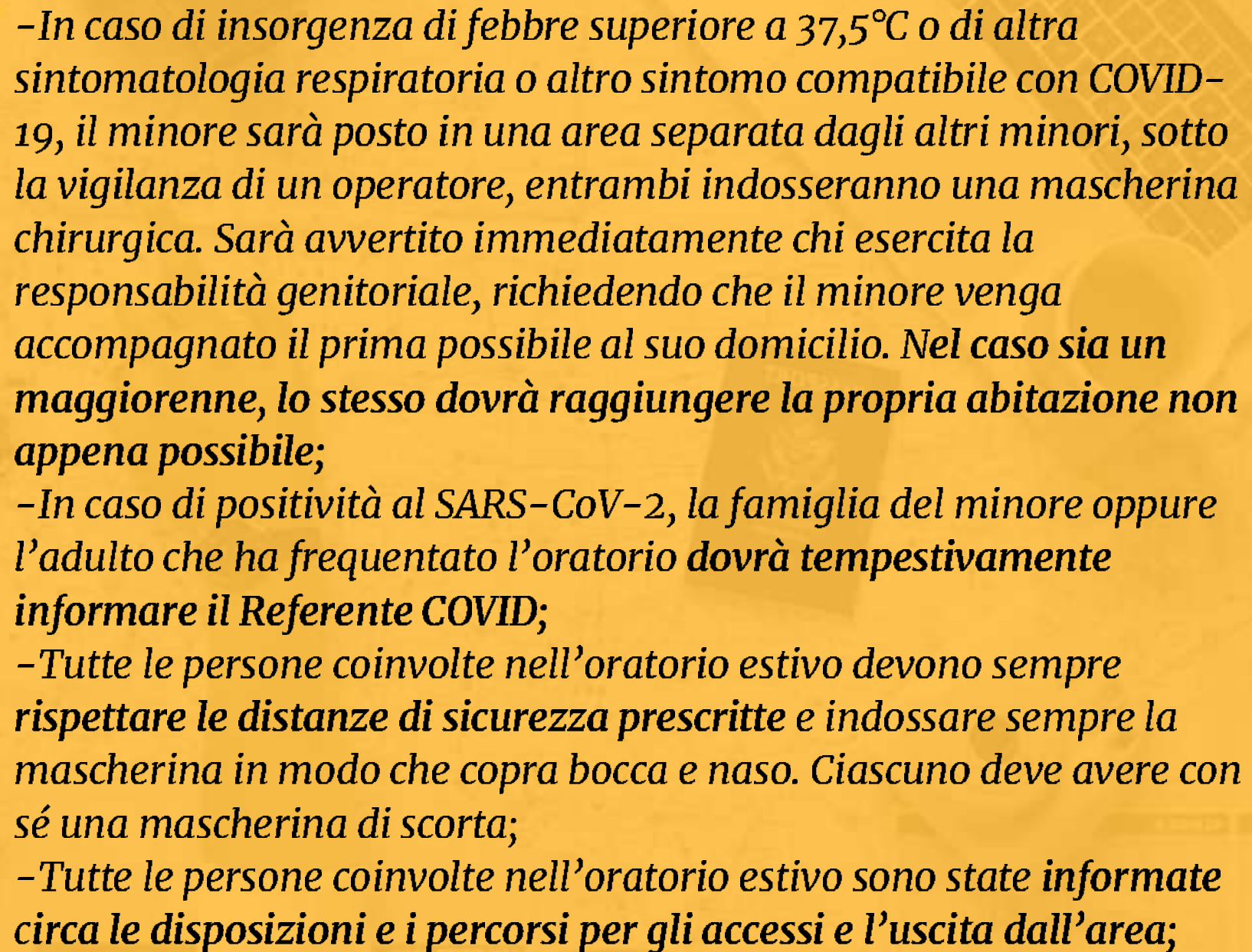
- 
- In caso di insorgenza di febbre superiore a 37,5°C o di altra sintomatologia respiratoria o altro sintomo compatibile con COVID-19, il minore sarà posto in una area separata dagli altri minori, sotto la vigilanza di un operatore, entrambi indosseranno una mascherina chirurgica. Sarà avvertito immediatamente chi esercita la responsabilità genitoriale, richiedendo che il minore venga accompagnato il prima possibile al suo domicilio. Nel caso sia un maggiorenne, lo stesso dovrà raggiungere la propria abitazione non appena possibile;
 - In caso di positività al SARS-CoV-2, la famiglia del minore oppure l'adulto che ha frequentato l'oratorio dovrà tempestivamente informare il Referente COVID;
 - Tutte le persone coinvolte nell'oratorio estivo devono sempre rispettare le distanze di sicurezza prescritte e indossare sempre la mascherina in modo che copra bocca e naso. Ciascuno deve avere con sé una mascherina di scorta;
 - Tutte le persone coinvolte nell'oratorio estivo sono state informate circa le disposizioni e i percorsi per gli accessi e l'uscita dall'area;

- Tutte le superfici sono igienizzate regolarmente;*
- Gli spazi chiusi usati per le attività sono costantemente areati;*
- Coloro che non sono direttamente coinvolti nelle attività non possono accedere, se non per situazioni di comprovata emergenza, all'area dell'oratorio estivo durante lo svolgimento delle attività ed in presenza dei bambini;*
- L'attività viene svolta in gruppi stabili che non hanno mai contatto tra di loro.*

**IL REFERENTE COVID DELL'ORATORIO E' DON ALESSANDRO
SACCHI CONTATTABILE VIA EMAIL ALL'INDIRIZZO
alesacchi94@gmail.com O PER TELEONO AL N. 3663825741**



2. DICHIARAZIONE SULLE CONDIZIONI DI SALUTE DEL PERSONALE OPERATORE, EDUCATORI, ANIMATORI E VOLONTARI

**DA RENDERE IN OCCASIONE
DELLA PRIMA ACCOGLIENZA**

In cui il sottoscritto dichiara ...

a) di aver ricevuto e di impegnarsi a rispettare il regolamento sulle misure di prevenzione del COVID-19 adottato dalla Parrocchia

b) di non avere una temperatura corporea superiore ai 37,5°C o alcuna sintomatologia respiratoria o altro sintomo compatibile con COVID-19, né di aver avuto tali sintomi nei 3 giorni precedenti;

c) di non essere in stato di quarantena o isolamento domiciliare e di non aver avuto negli ultimi 14 giorni contatti stretti con soggetti risultati positivi al COVID-19, per quanto di propria conoscenza;

d) di essere a conoscenza delle sanzioni previste dalla normativa emergenziale in vigore.

In cui il sottoscritto dichiara che ...

Con la firma di questo documento il sottoscritto si impegna, inoltre, a comunicare tempestivamente eventuali variazioni del proprio stato di salute, con particolare riferimento alle ipotesi contenute nei punti sopra elencati della presente autodichiarazione e all'eventuale positività a un esame diagnostico per il Sars-CoV-2.

Il sottoscritto si assume infine l'impegno, in caso di mutamenti del proprio stato di salute e dello stato di benessere fisico nel corso dell'attività, di tenersi lontano dai minori/ragazzi a lui affidati e dal resto del personale, e, nel contempo, di avvisare tempestivamente il Responsabile del Centro. Appena sussistano le condizioni si avrà cura di raggiungere il proprio domicilio e consultare il proprio medico.

La ripresa dell'attività potrà avvenire solo con il ritrovato completo benessere e fino ad avvenuta e piena guarigione certificata secondo i protocolli previsti.

ULTIMA QUESTIONE... IL PRANZO

Purtroppo non riusciamo ad offrire il pranzo a tutti coloro che si fermeranno ad aiutare. Ma se volete fermarvi a pranzare o prenotandovi al mattino o portando pranzo al sacco siete più che benvenuti.





QUALE PRIMO PASSO DA COMPIERE ... FARE UN GRUPPO WHATSAPP

Conviene che ogni gruppo di adulti faccia un gruppo whatsapp in cui si passano le informazioni relative al gruppo.

Il gruppo poi conviene che nomini al suo interno un responsabile che comunicherà a don Alessandro eventuali problemi o assenze degli adulti

An aerial photograph of a town with numerous buildings and red-tiled roofs. A large, semi-transparent yellow circle is centered over the image, containing text. The background shows a dense residential area with a mix of multi-story buildings and smaller houses, set against a backdrop of green hills under a clear sky.

DOMANDE E...

**GRAZIE PER IL
VOSTRO
IMMENSO AIUTO**